

FICHA TÉCNICA: camisa de dama
MODELO: D 01

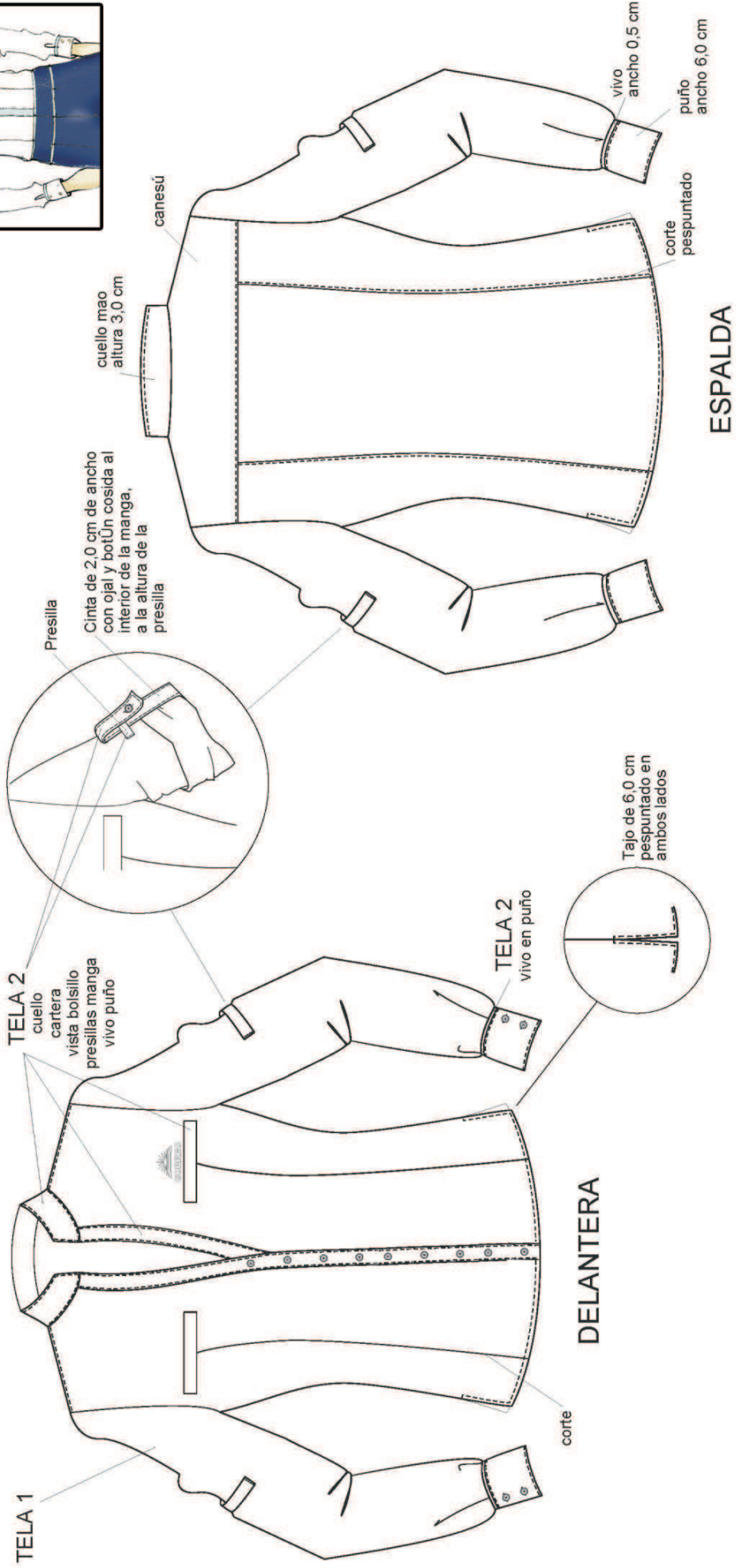
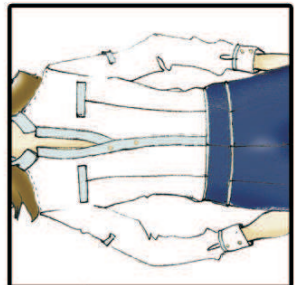

TELA 1: Popelina de algodón con spandex	LOGO: bordado delantero : 2,5 cm de altura	COLORES:
TELA 2: Popelina de algodón con spandex	BOTONES: 4 en cartera, L 14, polyester	<input type="checkbox"/> Tela 1: Blanco
CARTERA: 2,0 cm de ancho / 4 botones con ojal	2 en puño, L 14, polyester	<input checked="" type="checkbox"/> Tela 2: Celeste Pantone 2708U
VIVOS: 0,5 cm de ancho / aplicados en puños	1 en presilla de manga, L 14, polyester	HILOS: al tono de cada tela
BOLSILLOS: Falso insertado con vista de 1,5 cm	TALLES: XXS / XS / S / M / L / XL / XXL	BOTONES: al tono de TELA 2